

こうち林業就業個別相談 in大阪

開催のお知らせ

事前
予約制

- ・高知県で林業への新規就業・転職をお考えの方
- ・林業の仕事内容、就業までの流れを詳しく知りたい
…など、林業に関する様々なご相談にお応えします！



高知県の林業への就業支援を専門に担当するアドバイザーによる、出前相談です。みなさま、おひとりずつの思いに寄り添って、対応させていただきます。お気軽にご参加ください。

ご参加をお待ちしています！

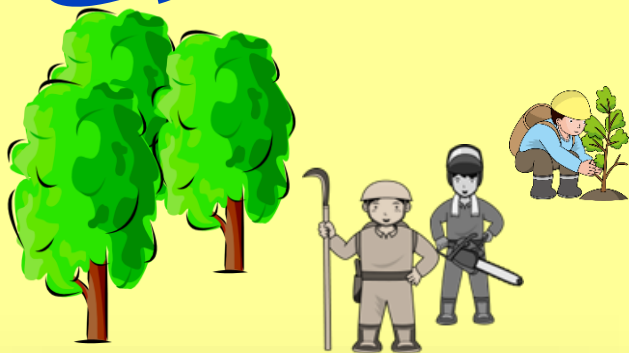

◆お申し込み方法◆

E-mailにてお申し込みください。

宛先：info@shien-center39.com

◆メールへの記載内容◆

1. 件名：
こうち林業就業個別相談in東京への参加申込
2. 記載項目：
(1)お名前（ふりがな）
(2)年齢
(3)性別
(4)電話番号
(5)面談希望時間帯（①～⑥いずれかを選択）
(6)相談したいこと

★ 〆切 ★ 2024年2月16日（金）

★対象者：関西エリア在住の方で高知県での林業就業に関心のある方

★日時：2024年2月23日（金）

★場所：参加者の自宅と支援センターをズームにてオンライン

★相談時間：13時から16時まで

- | | |
|----------|----------|
| ①13時00分～ | ②13時30分～ |
| ③14時00分～ | ④14時30分～ |
| ⑤15時00分～ | ⑥15時30分～ |

★定員：6名

- ・お申込みの際に①から⑥のいずれかご希望の時間帯をお知らせください。
- ・面談時間は、お一人30分以内を予定しています。

＜ご留意事項＞

- ・参加申込多数の場合は、ご希望の時間帯から変更をお願いしたり、ご予約をお受けできない場合がございます。
- ・満席になり次第、受付を終了させていただきます。
- ・参加申込メールの受信を確認した後、数日以内に予約完了メールを送信いたします。本メールを以て予約受付完了です。
- ・[info@shien-center39.com]からのメールを受信できるよう設定をお願いします。
- ・参加申込メールを送信した後、1週間経過しても予約完了メールが届かない場合は、大変お手数ですが下記までお電話にてお問合せください。
- ・「高知県移住コンシェルジュ」もオンラインにて同席しますので、移住全般についてのご質問にもお答えします。

● お問い合わせ ●

高知県林業労働力確保支援センター 担当：坂本、林

〒 782-0078 高知県香美市土佐山田町大平80

☎ 0887-57-0366（月～金（祝日除く）8：30-17：00）

E-mail sakamoto@shien-center39.com

